

Plan Local d'Urbanisme de Croignon

Plan de zonage

N°	Destination des opérations	Emprise (m²)	Collectivité, Service ou Organisme public Bénéficiaire
1	Elargissement de la RD 207 à 8m	220	Commune
2	Création d'une liaison douce	3 250	Commune
3	Rétablissement d'un chemin rural	910	Commune
4	Création d'une liaison douce	890	Commune
5	Création d'une liaison douce	950	Commune
6	Protection d'une source	110	Commune
7	Elargissement de la RD 20 à 12,50m	35 000	Département
8	Création d'une liaison douce	410	Commune
9	Création d'une liaison douce	530	Commune
10	Création d'une liaison douce	2 900	Commune
11	Création d'une liaison douce	550	Commune
12	Création d'une liaison douce	70	Commune
13	Création d'une liaison douce	330	Commune

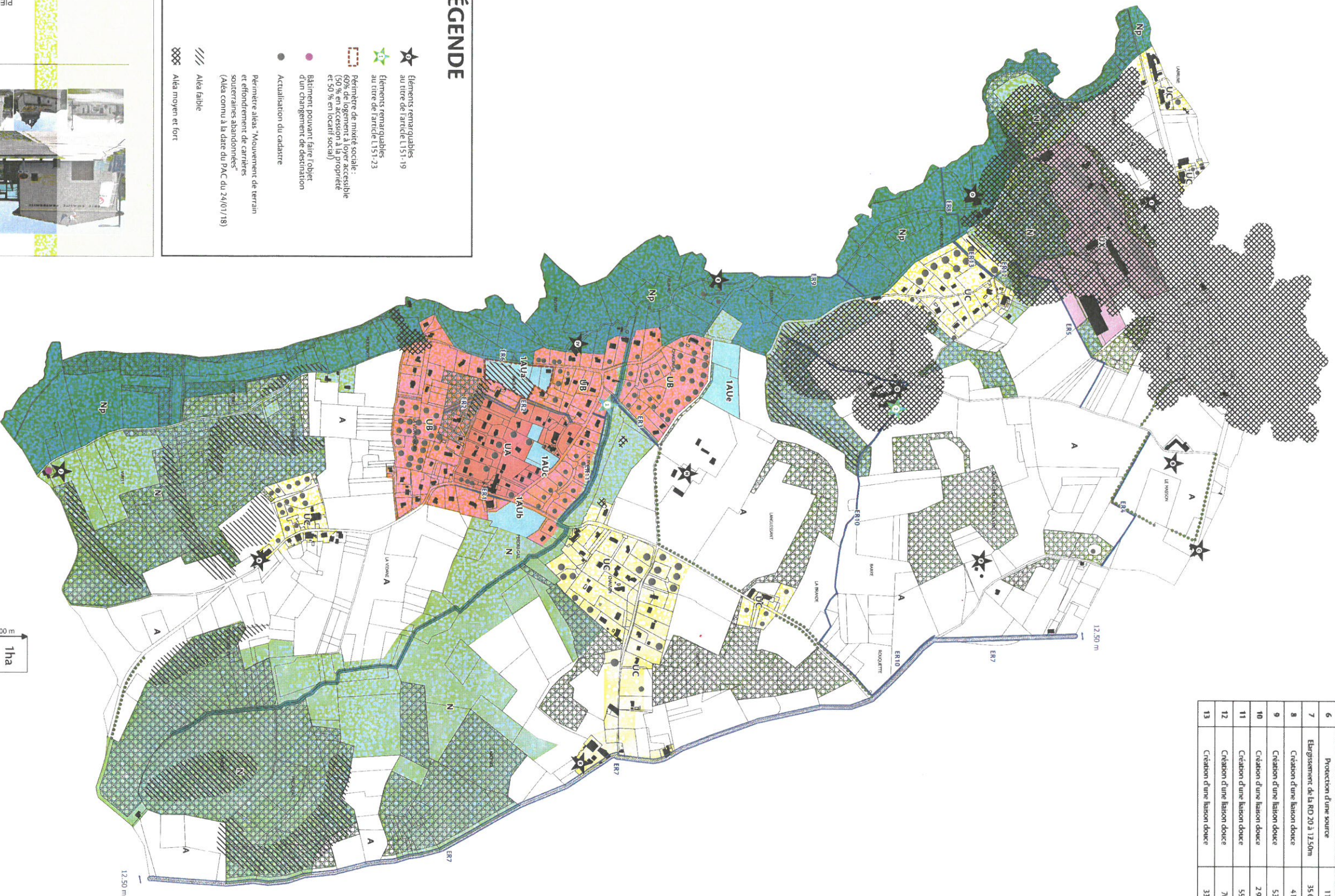

LÉGENDE

- Espace Boisé Classé (EBC)
- Alignement d'arbres/haie à conserver
- Emplacement réservé
- Zone UA
- Zone UB
- Zone UC
- Zone UX
- Zone AU
- Zone N
- Zone NP
- Zone A

- Éléments remarquables au titre de l'article L151-19
- Éléments remarquables au titre de l'article L151-23
- Périmètre de mixité sociale : 60% de logement à loyer accessible et 50 % en local social
- Bâtiment pouvant faire l'objet d'un changement de destination
- Actualisation du cadastre
- Périmètre aïas "Mouvement de terrain et effondrement de carrières souterraines abandonnées" (Aïas connu à la date du PAC du 24/01/18)
- Aïas faible
- Aïas moyen et fort

Département de la Gironde
 Commune de Croignon
 Révision du PLU
 Pièces réglementaires : Zonage

Approuvé	17/11/2011	Président	
Adopté par le PLU	01/09/2015	Président du PLU	
Le présent plan est soumis à la délibération municipale de ce jour.			
Le Maire			

Échelle : 1 / 5 000
 É 001
 1ha
 1000 m